

APM

ASOCIACIÓN PSICOANALÍTICA DE MADRID

NEWSLETTER DE LA APM

OCTUBRE 2020



# PRESENTACIÓN

Estimados colegas,

Después de unas vacaciones estivales extrañas, seguimos atravesando momentos difíciles pero continuamos adaptándonos a las nuevas condiciones y formas de trabajo a las que el COVID 19 nos está sometiendo. Seguimos trabajando y aprovechando esta oportunidad de llevar a cabo una comunicación muy activa a través de las conexiones online que tanto nos acercan en nuestro intercambio cuando no podemos hacerlo de forma presencial.

Este número lo abrimos comunicando el nombramiento de Manuela Utrilla como Miembro Honorario de SEPEA.

Así mismo, anunciamos el XXIX Simposium de la APM. Será en línea a través de Zoom y abordaremos el tema: "Construcciones/realidades en la clínica psicoanalítica", los días 14 y 15 de Noviembre .

Incluimos información acerca de los distintos cursos o actividades organizados por APM, CPN-APM y CPV-APM .

También informamos sobre las IX Jornadas de Tenerife: "El vínculo en Tiempos de incertidumbre" que se realizarán en línea a través de Zoom el día 28 de Noviembre.

En la sección de Arte, Cultura y Sociedad continuamos con los Diálogos entre la cultura y el psicoanálisis en la Residencia de Estudiantes.

También aparece la reseña de Claudia Schutt del Simposio de la Asociación Psicoanalítica de Córdoba con el título de "Lazos" donde participaron nuestros colegas de la APM Daniel Schoffer y Elina Wechsler.

La Comisión de Publicaciones y Biblioteca ha editado dos libros en formato online: "El psicoanálisis y su vínculo con la pedagogía" y "La parentalidad interrogada". Consta de una recopilación de artículos del CACI realizados en los años 2011 y 2012 bajo la dirección de Milagro Martín Rafecas.

Esta Comisión también tiene programadas varias presentaciones de libros.

Recordamos también que se pueden presentar trabajos que opten a los Premios Rebeca Grinberg y Carolina Zamora hasta el 31 y 30 de enero de 2021 respectivamente.

Terminamos con una reseña del emotivo acto homenaje que se llevó el pasado día 29 de septiembre a Inmaculada Montes vía Zoom y una palabras de despedida a Inmaculada Montes y a Ana María Caellas.

**Mercedes Puchol**  
Presidenta APM

**Teresa Aguilar**  
Coordinadora de la Newsletter

# ÍNDICE

## 1. Noticias y eventos

- ◆ [Nombramiento de Manuela Utrilla](#)
- ◆ [Reseña Simposio Asociación Psicoanalítica de Córdoba](#), por Claudia Schutt
- ◆ [Premio Rebeca Grinberg](#)
- ◆ [Premio Carolina Zamora](#)
- ◆ [XXIX SIMPOSIO APM](#) 14 –15 de noviembre 2020.

## 2. Actividades abiertas

- ◆ [Sección Arte, Cultura y Sociedad.](#)
  - ◆ Diálogos entre la cultura y el psicoanálisis. Madrid, Residencia de estudiantes  
El lugar de los mitos en la cultura. **Carlos García Gual y Milagros Cid.** 4 de noviembre 2020
- ◆ [Presentaciones de libros](#)
  - ◆ [Libro Anual de Psicoanálisis.](#) 6 de noviembre de 2020.
  - ◆ [Interno/Externo. Miradas psicoanalíticas sobre arquitectura y urbanismo.](#) 13 de noviembre de 2020
  - ◆ [Presentación conjunta de 3 libros.](#) 27 de noviembre:
    - ◆ Psicoanálisis de niños y adolescentes. Trabajando en cuarentena en tiempos de la pandemia.
    - ◆ Trabajando en cuarentena en épocas de pandemia y post-pandemia. Transformaciones e invariancias.
    - ◆ Las redes humanas. Lo humano de las redes: trabajando en cuarentena y post-cuarentena.
- ◆ [IX Jornadas sobre salud mental y psicoanálisis. El vínculo en tiempos de incertidumbre.](#) 28 de noviembre de 2020
- ◆ [Ciclo de conferencias de CPN-Donostia.](#) Curso 2020-21
- ◆ Cursos Centro Psicoanalítico del Norte
  - ◆ [Pensar la adolescencia desde el psicoanálisis.](#) Vitoria, 2020-21
  - ◆ [Pensar la adolescencia desde el psicoanálisis.](#) Logroño, 2020-21
- ◆ [Cursos Centro Psicoanalítico Valenciano](#)
  - ◆ [Trauma II: La clínica del trauma](#) 2020-21
  - ◆ [Psicoanálisis hoy. Fundamentos teóricos y clínicos](#) 2020-21

## 3. Revista APM y otras Publicaciones

- ◆ [Última revista y suscripción](#)
- ◆ [El psicoanálisis y su vínculo con la pedagogía](#)
- ◆ [La parentalidad interrogada](#)

## 4. Homenajes y Obituarios

- ◆ [Homenaje a Inmaculada Montes Cebrián](#) por **Fuensanta Guijarro**
- ◆ [In memoriam Inmaculada Montes](#) por **Carmen Ferrandiz**
- ◆ [In memoriam Ana María Caellas](#) por **Luisa Marugán**

# NOTICIAS Y EVENTOS

## NOMBRAMIENTO DE MANUELA UTRILLA

Nos complace comunicaros que Manuela Utrilla, Miembro Titular con función didáctica de la APM, ha sido recientemente nombrada miembro Honorario de la Sociedad Europea de niños y adolescentes (SEPEA). Desde la Junta Directiva, le hemos enviado nuestra felicitación por este bien merecido nombramiento y le hemos expresado nuestro orgullo y satisfacción por tener una persona de su categoría y nivel dentro de la APM.

## RESEÑA DEL SIMPOSIO DE LA ASOCIACIÓN PSICOANALÍTICA DE CÓRDOBA POR CLAUDIA SCHUTT

Los días 11 y 12 de septiembre de este año se realizó el Simposio de la Asociación Psicoanalítica de Córdoba. Bajo el sugerente título "Lazos" se desarrolló en 3 actos.

El primer acto se tituló: Encuadre y virtualidad y en él participaron Fernando Urribarri, Alberto Cabral y Claudio Perusia.

El segundo acto: Momentos de transición convocó a 4 analistas de diferentes latitudes, Hugo Lerner, Fernando Orduz, Juan Baena Cagnani y nuestra colega Daniel Schoffer.

El evento concluyó en un tercer acto dedicado al tema: Lazos en tensión-transferencias. En ella debatieron Alba Flesler, de nuestra Asociación Elina Wechsler y Mariano Horenstein.

Más de 400 psicoanalistas de todo el mundo asistimos virtualmente a este encuentro en el que nos hemos sentido parte de la reflexión que generó esta convocatoria.

Algunos debates fueron más convergentes y en otros se produjeron divergencias.

El chat estuvo muy activo en todo el desarrollo del simposio y contó con una gran participación.

Hacer lazos, pensar en ellos en estos momentos de aislamiento fue sin duda un acierto.

## III EDICIÓN PREMIO REBECA GRINBERG ASOCIACIÓN PSICOANALÍTICA DE MADRID (APM)

Convocatoria para miembros y analistas en formación de la IPA

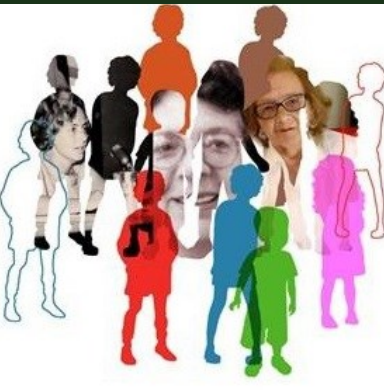

### FUNDAMENTOS DEL PREMIO

Este Premio pretende ser un estímulo para la creación de nuevas producciones en el campo del psicoanálisis con niños y adolescentes. La Asociación Psicoanalítica de Madrid, a través de su Departamento de Niños y Adolescentes, lo convoca y denomina al mismo: "**PREMIO REBECA GRINBERG**", como homenaje a una psicoanalista que, junto a sus múltiples aportaciones al psicoanálisis infantil, ha sido maestra y formadora de la mayoría de psicoanalistas de niños y adolescentes de nuestra Asociación, los cuales, a su vez, han formado y forman a las generaciones actuales de analistas de niños y adolescentes.

### BASES DE LA CONVOCATORIA

- 1 a) Tendrá carácter bienal y se premiará el mejor trabajo sobre psicoanálisis con niños y/o adolescentes.
- b) Podrán participar miembros y psicoanalistas en formación de la IPA.
- c) Podrán presentarse trabajos individuales o de varios autores.

2.- La recepción de los trabajos será a partir del 1 de septiembre de 2020 y la fecha límite de presentación de trabajos será el 31 de enero de 2021.

3.- Se ha constituido un jurado compuesto por psicoanalistas de reconocido prestigio en el campo del psicoanálisis con niños y adolescentes que valorará y elegirá entre todos los trabajos presentados el que considere merecedor del premio; dado que el trabajo o trabajos ganadores se publicarán en la revista de psicoanálisis de la APM, su director/a formará también parte del mismo.

**El Jurado, de la presente edición, estará formado por:**

Dña. Milagros Cid. Directora de la revista de psicoanálisis de la Asociación Psicoanalítica de Madrid (APM)

Dña. Elsa Duña. Centro Psicoanalítico del Norte (CPN) (APM)

Dña. Elena Fieschi. Sociedad Española de Psicoanálisis (SEP)

Dña. Yolanda Gampel. Asociación Psicoanalítica de Israel (IPS)

Dña. Alicia Monserrat. Asociación Psicoanalítica de Madrid (APM)

**COMISIÓN DEL PREMIO:**

Dña. Mercedes Puchol (Presidenta de la APM)

Dña. Magdalena Calvo (Directora del Dpto. de Niños y Adolescentes de la APM)

Dña. Patricia Aisemberg (Secretaria científica de la APM)

**INFORMACIÓN COMPLETA SOBRE EL PREMIO**

## PREMIO CAROLINA ZAMORA ASOCIACIÓN PSICOANALÍTICA DE MADRID (APM)



Queremos comunicaros con mucha ilusión el **Premio Carolina Zamora**, que convoca la Asociación Psicoanalítica de Madrid en memoria de la **Dra. Carolina Zamora**, pionera del psicoanálisis en España, que desea contribuir a la labor creadora e investigadora de los psicoanalistas de la Península Ibérica y de las Sociedades Latinoamericanas.

Los participantes al premio presentarán un trabajo sobre el tema del próximo Encuentro de Lengua Castellana, **Creatividad y el diálogo psicoanalítico**, que tendrá lugar en Madrid en enero del 2022.

La APM ha nombrado el jurado formado por tres miembros de las Sociedades de España y dos de las Sociedades Latinoamericanas: **Amparo Escrivá** y **Ricardo Jarast**, miembros didactas de la APM, **Ester Palerm**, Presidenta de la Sociedad Española de Psicoanálisis, **Daniel Alfredo Biebel**, miembro didacta de la Sociedad Argentina de Psicoanálisis, y **Roosevelt Cassorla** miembro didacta de la Sociedad de Psicoanálisis de Sao Paulo.

**BASES DE LA CONVOCATORIA**

Los trabajos serán enviados a la Asociación Psicoanalítica de Madrid, con seudónimo, y nombre y Sociedad en sobre aparte, antes del 30 de enero de 2021.

El fallo del jurado será conocido antes del 30 de junio de 2021.

El próximo Encuentro de Lengua Castellana será en enero de 2022.

El trabajo ganador será premiado con su participación en el Encuentro de Lengua Castellana de enero de 2022.

La Asociación Psicoanalítica de Madrid sufragará los gastos de desplazamiento y alojamiento del analista ganador/a si es de un país latinoamericano.

Si el ganador o ganadora es de la península ibérica o de cualquier otro país de Europa se le abonarán mil euros (1.000€)

El texto deberá presentarse en folio tamaño A4.

Fuente Arial 12. Interlineado 1,5. Hasta un máximo de 10 hojas

[Volver al índice](#)

# XXIX SIMPOSIO APM

En línea a través de Zoom (clicar aquí para Inscripción)

## CONSTRUCCIONES/REALIDADES EN LA CLÍNICA PSICOANALÍTICA MADRID, 14 y 15 DE NOVIEMBRE DE 2020

### Sábado 14 de Noviembre

**09:45 horas:** Apertura del Simposio  
Palabras de la Presidenta **Mercedes Puchol Martínez**

**10:00 horas:** APERTURAS PARA UN DEBATE:  
CONSTRUCCIONES/REALIDADES EN LA CLÍNICA  
PSICOANALÍTICA

**Sabin Aduriz:** CONSTRUIR PARA NO REPETIR LOS  
EFECTOS NEGATIVOS DEL TRAUMA

**María Elena Rodríguez:** CONSTRUCCIÓN Y  
SUBJETIVACIÓN

**Mikel Zubiri :** LA FUNCIÓN MATERNA DEL ANALISTA Y  
LA CONSTRUCCIÓN EN PSICOANÁLISIS

Coordinadora: **Patricia Aisemberg**

**11:00 horas:** Pausa

**11:15 horas:** Discusión con la sala

**12:45 horas:** Final de la jornada

### Taller 3

“LA REALIDAD EXTREMA...UN MUNDO INTERNO SIN  
NOMBRE”

**Teresa Marcilla**

Discutidor: **Juan Francisco Artaloytia**

Moderadora: **Sofía Barandiarán**

**11:45 horas:** Pausa

**12:15 horas:** Continuación del debate sobre el  
tema del Simposio con todos los asistentes

**13:45 horas:** Clausura del Simposio

Palabras de la Presidenta **Mercedes Puchol**

### Domingo 15 de Noviembre

**10:00-11:45 horas:** TALLERES SIMULTÁNEOS

#### Taller 1 (Infancia y adolescencia)

“APAGANDO FUEGOS ANCESTRALES”:

**Teresa Aguilar**

Moderadora: **Gloria Holguin**

#### Taller 2 (Familia y pareja)

“PERSPECTIVAS TERAPÉUTICAS EN PSICOANÁLISIS  
VINCULAR: PAREJAS EPOCALES”

**Elizabeth Palacios**

“SOBRE LA EMERGENCIA DE UNA PAREJA EN TIEMPOS  
DE PANDEMIA”

**Isabel Muñoz**

Discutidores: **Asunción Luengo**

**Gonzalo Cabello**

Moderadora: **Fuensanta Guijarro Bernal**

#### Clicar para Inscripción:

**Miembros de la APM:** 100 € hasta el 4 de Noviembre  
y 120 € a partir de esa fecha.

**Analistas en formación de la APM:** 75 € hasta el 4 de  
Noviembre y 90 a partir de esa fecha.

**Resto de Inscripciones:** 120 € hasta el 4 de  
Noviembre y 135 € a partir de esa fecha. (se requiere  
aval de un miembro de la APM)

#### Forma de pago:

A los inscritos de la APM se les girará un recibo  
bancario

#### Resto de inscripciones:

Mediante transferencia bancaria a nombre de  
Asociación Psicoanalítica de Madrid cuya copia se  
enviará a [apm@apmadrid.org](mailto:apm@apmadrid.org)

IBAN: ES46 2038 1815 8760 0102 2324

**A los inscritos se le enviarán las Ponencias principales.**

**Cancelaciones:** A partir del 7 de Noviembre no se harán  
devoluciones por cancelación de inscripción.  
Cancelaciones anteriores a esa fecha se devolverá el  
50% del importe pagado.

# ACTIVIDADES ABIERTAS

## SECCIÓN “ARTE, CULTURA Y SOCIEDAD”

### *Diálogos entre la cultura y el psicoanálisis*

Madrid, Residencia de Estudiantes (Calle Pinar 21-23)

El Ciclo de conferencias *Diálogos entre la Cultura y el Psicoanálisis* organizados por la Asociación Psicoanalítica de Madrid (APM) en colaboración con la Residencia de Estudiantes trata de establecer un diálogo, de enriquecimiento mutuo, entre distintas personalidades del mundo de la cultura y del psicoanálisis sobre diversos temas de interés social y cultural.

No debemos olvidar que la cultura y la civilización nos permiten transformar en pensamiento y arte lo que en su origen son necesidades e impulsos básicos del ser humano, aunque siempre se genere un malestar, como Freud puso de relieve en “*El malestar de la cultura*”, *cuestiones fundamentales que son objeto de estudio del psicoanálisis*.



**4 de noviembre a las 19.30 h.**

### “El lugar de los mitos en la cultura”

Intervienen: **Carlos García Gual—Milagros Cid Sanz**

Presenta **Rosario Guillén Jiménez**: Psicoanalista, miembro de la APM

**Esta actividad será retransmitida online, sin público en sala. Y se puede seguir en directo a través del enlace [www.edaddeplata.org](http://www.edaddeplata.org)**

#### **Carlos García Gual**

Escritor, helenista, crítico y traductor. Miembro de la Real Academia Española, catedrático emérito de Filología Griega de la Universidad Complutense de Madrid, y catedrático de otras universidades como: Granada, Barcelona y Universidad Nacional de Educación a Distancia (UNED). Colabora habitualmente con artículos de literatura, crítica literaria y reseñas en revistas especializadas y en medios de prensa. En el 2002 se le otorgó el Premio Nacional al conjunto de su obra de traducción. Especialista en la antigüedad clásica y literatura, ha escrito numerosos libros y artículos sobre literatura clásica y medieval, filosofía griega y mitología. De entre estos últimos destacan: "Diccionario de mitos", "Enigmático Edipo. Mito y tragedia", "Introducción a la mitología griega", "La Mitología: interpretaciones del pensamiento mítico", "Prometeo: mito y tragedia".

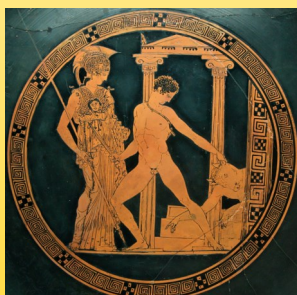

“Los mitos hablan de los grandes temas de la existencia. Y dan respuesta. De por qué existimos, de quién hizo el mundo, cuál es nuestro destino, qué hay tras la muerte, qué significa vivir en un tiempo breve, y en una condición de dudosa justicia.” (Carlos García Gual).

“Los mitos constituyen una fuente inagotable de sugerencias en relación con la evolución del ser humano, que se consideraría según las diversas mitologías dentro de un proceso cósmico, al que se atribuyen los mismos movimientos evolutivos” (Milagros Cid).

#### **Milagros Cid Sanz**

Médico psiquiatra, psicoanalista Miembro Titular con función didáctica de la APM donde ha sido presidenta y ha desempeñado diversos cargos, siendo actualmente la directora de la Revista de la APM. También ha ocupado diversos cargos en la Asociación Psicoanalítica Internacional (IPA) y, en este momento, es Co-Chair para Europa del Comité de Ética. Es autora de numerosos artículos y colaboraciones en libros, revistas nacionales y extranjeras y ha profundizado en los mitos y en su vinculación con el psiquismo humano y su lugar en la cultura. De entre el conjunto de sus artículos con referencias mitológicas se encuentran: “El mito de Cronos y la lucha generacional”, “Angustia y fin de análisis”, “El mito del andrógino y lo unisex”, “Aquellos cuentos que nos contaron”, “Broken Mirrors: Looking for a true identity”.

[Volver al índice](#)

## PRESENTACIONES DE LIBROS

6 de noviembre a las 18.00 h.

Presentación

### ***Libro Anual de Psicoanálisis 2019***



APM ASOCIACIÓN PSICOANALÍTICA DE MADRID  
AFILIADA A LA ASOCIACIÓN PSICOANALÍTICA INTERNACIONAL

El Comité Editorial del Libro Anual de Psicoanálisis en Español  
y la sección de Actividades Científicas de APM invitan al

# Lanzamiento

## 06.NOV.2020

### 6:00 - 8:00 PM

HORA ESPAÑA



Cupo Limitado  
previa inscripción al correo  
[apm@apmadrid.org](mailto:apm@apmadrid.org)

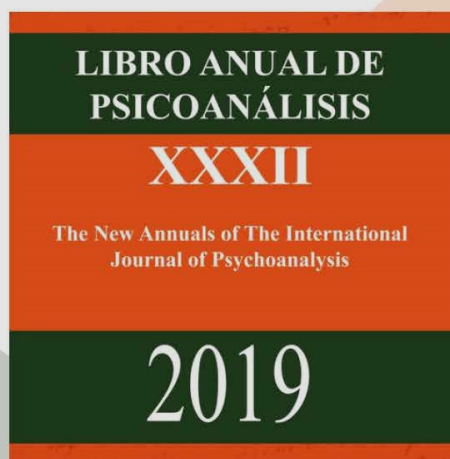

**Con la presentación de:**

**A. ABELLA**

*¿Puede el psicoanálisis contribuir a la comprensión del fundamentalismo?  
Una introducción a una gran pregunta.*

**R. BERNARDI, M. EIDLIN**

*Narcisismo de piel fina o vulnerable y narcisismo de piel gruesa o  
grandioso. Similitudes y diferencias*

**C. BRONSTEIN**

*Delirio y Reparación*

[Volver al índice](#)



INTERNO EXTERNO  
MIRADAS PSICOANALÍTICAS  
SOBRE ARQUITECTURA Y URBANISMO  
COSIMO SCHINAIA  
TITTO

**13 de noviembre a las 20.00 h.**

Presentación del libro  
***Interno/Externo. Miradas psicoanalíticas sobre  
arquitectura y urbanismo***

Con la participación de:

**Cosimo Schinaia** (autor, miembro de la SPI)

**Concepción Díez Rubio** (colaboradora del libro, miembro APM)

**Amelia Villaverde** (arquitecta)

Presentación del acto:

**Pablo Aizpurua** (miembro de la comisión de publicaciones de la APM, analista en formación APM)

**LOS INSCRITOS RECIBIRÁN EL ENLACE EL DÍA PREVIO A LA PRESENTACIÓN  
DEL LIBRO. PARA INSCRIBIRSE CLICAR EN EL LOGO DE ZOOM**



## SINOPSIS

Cada vez es más necesario dirigir la atención a la complejidad del sistema simbólico que une a los habitantes de las casas con las ciudades a través de una fructuosa comparación entre conocimientos arquitectónicos, urbanísticos y psicoanalíticos. Arquitectos, urbanistas y psicoanalistas pueden enriquecer sus competencias específicas, asumiendo otros vértices de observación, para llegar a una visión general de la relación entre recursos, individuo y territorio y, por tanto, a una sostenibilidad psicológica y ambiental que favorezca el bienestar del ser humano.

El tratamiento del sufrimiento mental por parte de los psicoanalistas y la investigación sobre el medio ambiente por parte de los arquitectos y urbanistas, pueden encontrar buenos niveles de integración en el marco de proyectos de colaboración, convergiendo en una visión común de la dimensión habitacional, en la que se sitúa el complejo y articulado tejido de necesidades biológicas y funciones simbólicas que da origen a una determinada disposición, partición y utilización de los espacios. Espacios públicos y privados: los barrios, las casas, las escuelas, los museos, las cárceles, los hospitales, las comunidades terapéuticas, pero también las consultas de los psicoanalistas, es decir, los contenedores de nuestra existencia.

Con prólogo de Virginia Ungar y epílogo de Amelia Villaverde y María Concepción Díez Rubio, esta obra interdisciplinaria es, por su profundidad y la coralidad de sus voces, un libro único de consulta imprescindible.

[MÁS INFORMACIÓN](#)

[Volver al índice](#)



27 de noviembre a las 20.00 h.

Presentación telemática de 3 libros compilados por Hilda Catz

**Libro I:**

*Psicoanálisis de Niños y Adolescentes. Trabajando en cuarentena en tiempos de la Pandemia*

**Autores:** Hilda Catz y colaboradores

**Editorial:** Ricardo Vergara Ediciones

**Primera edición:** Ciudad Autónoma de Buenos, 2020.

**Libro II:**

*TRABAJANDO EN CUARENTENA EN ÉPOCAS DE PANDEMIA Y POST-PANDEMIA.*

*Transformaciones e invariencias*

**Autores:** Hilda Catz y colaboradores

**Editorial:** Ricardo Vergara Ediciones

**Primera edición:** Ciudad Autónoma de Buenos, 2020.

**Libro III:**

*LAS REDES HUMANAS: LO HUMANO DE LAS REDES: Trabajando en cuarentana y Post cuarentana.*

**Autores:** Hilda Catz y colaboradores

**Editorial:** Ricardo Vergara Ediciones

**Primera edición:** Ciudad Autónoma de Buenos, 2020.

Mesa compuesta por:

- ◆ Malena Calvo (Miembro Titular APM, Dra del Departamento de Niños y Adolescentes).
- ◆ Martina Burdet, (Miembro Titular APM).
- ◆ Luis Martín, (Miembro Titular APM).
- ◆ Patricia Morandini, (Miembro Asociada APM)

**Presentación del Acto:** Alicia Monserrat (Miembro Titular de la APM - Directora de Publicaciones y Biblioteca),



**SOBRE LA COMPILADORA:**

Dra. **Hilda Catz**- Es analista didacta, miembro de la Asociación Psicoanalítica Argentina y Directora del Departamento de Niños y Adolescentes de la APA. Ha publicado varios artículos y libros.

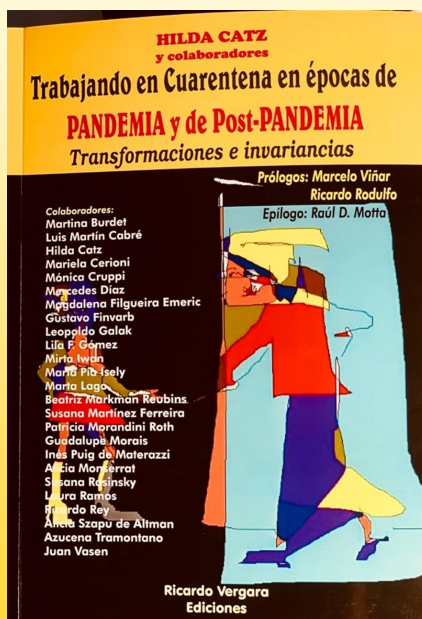

[Volver al índice](#)

SÁBADO, 28 DE NOVIEMBRE DE 2020  
IX JORNADAS SOBRE SALUD MENTAL Y PSICOANÁLISIS

SE IMPARTIRÁ ONLINE VÍA 

# EL VÍNCULO EN TIEMPOS DE INCERTIDUMBRE

DIRIGIDAS A PROFESIONALES QUE TRABAJEN EN EL ÁMBITO PRIVADO O EN INSTITUCIONES SANITARIAS, DOCENTES O SOCIALES

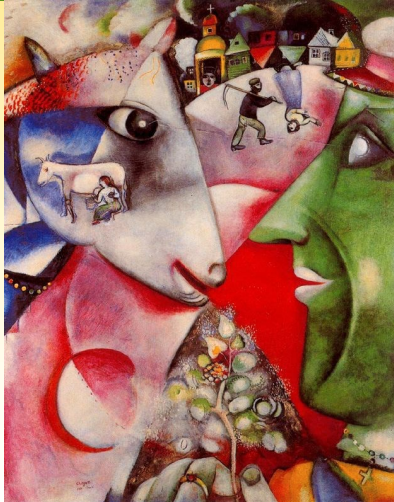

## EL VÍNCULO EN TIEMPOS DE INCERTIDUMBRE

Si la palabra vínculo en su significado nos remite a la unión o atadura de una cosa con otra, ¿de qué queremos hablar desde el punto de vista psicoanalítico?

Vivimos tiempos inéditos y difíciles, terapeutas y pacientes estamos a merced de los acontecimientos históricos y cada quién vivirá estas situaciones de acuerdo a sus posibilidades psíquicas.

Sabemos que es en la relación con el otro cuando se constituye el sujeto psíquico y se configura el modo en que se instala la patología.

Los seres humanos nacemos con una prematuridad psíquica y un desvalimiento tal, que para poder sobrevivir, y para que el niño se pueda reconocer y se pueda constituir en alguien diferenciado, requiere y necesita la función de otro (generalmente la madre) que lo cuide, lo alimente y lo proteja.

El niño como eslabón de una cadena, tiene una historia inscrita en una historia anterior a su nacimiento, y así se insertará en una trama vincular con expectativas, prohibiciones, deseos conscientes e inconscientes. [LEER MÁS](#)

### PROGRAMA

#### SÁBADO 28 DE NOVIEMBRE

- 10:00** MERCEDES PUCHOL MARTÍNEZ  
*Palabras de apertura de las IX Jornadas de Psicoanálisis en Tenerife.*
- 10:10** VIRGINIA MORA FEBRES  
*Sosteniendo el vínculo en los tiempos de hoy.*
- 10:25** BEGOÑA GÓMEZ MOLY  
*Origen, construcción y desarrollo de los vínculos afectivos. Sus vicisitudes en la patología actual.*
- 10:55** Coloquio con los asistentes y participantes
- 11:15** BEATRIZ ROLÁN VILLAVERDE  
*El vínculo perverso. Una omisión ética.*
- 11:45** Coloquio con los asistentes y participantes
- 12:05** Pausa-receso
- 12:25** MAIALEN ARISTEGUI AGUIRRE  
*Presentación de un caso clínico infantil: De la cuerda a la palabra.*
- 12:55** Comentarios sobre el caso clínico y coloquio con los asistentes y participantes.
- 13:50** Despedida y cierre de las Jornadas

**ORGANIZA:** Asociación Psicoanalítica de Madrid a través del Departamento de Psicoanálisis con Niños y Adolescentes.

**COLABORA:** Ilustre Colegio Oficial de Psicólogos de Santa Cruz de Tenerife.

**COORDINADORA:** Virginia Mora Febres  
**PARA MAYOR INFORMACIÓN**

**Virginia Mora Febres**

Teléf: 660-208-686

**Ana Sánchez Martín y Arantza Vidal**

Teléf: 91 431 05 33 / 650 861 260 / 682 855 917

apmentos@apmadrid.org

www.apmadrid.org

### Precio único: 15 euros

Los inscritos recibirán por correo electrónico el Enlace para unirse a la Jornada vía **Zoom**.

### FORMA DE PAGO

Transferencia a la Asociación Psicoanalítica de Madrid

### Cuenta de BANKIA:

IBAN ES46 2038 1815 8760 0102 2324



[FORMULARIO INSCRIPCIÓN](#)

[Volver al índice](#)

## **CICLO DE CONFERENCIAS CPN-DONOSTIA EN COLABORACIÓN CON EL DPTO. DE PERSONALIDAD, EVALUACIÓN Y TRATAMIENTOS PSICOLÓGICOS DE LA FACULTAD DE PSICOLOGÍA (UPV-EHU) CURSO 2020-21**

### **TEMA: Enfoques actuales del Psicoanálisis**

1. Docente: Alberto Barrenechea (Miembro Asociado de la APM)  
Título: "La autoestima"  
Fecha: a determinar
2. Docente: Sofía Barandiaran (Miembro Asociado de la APM)  
Título: "El tabú de la de la maternidad"  
Fecha: Sábado 6 de marzo 2021
3. Docente: Susana Bassols (Miembro Asociado de la APM)  
Título: "El amor en psicoanálisis"  
Fecha: Sábado 24 de abril 2021
4. Docente: Jose M<sup>a</sup> López de Maturana (Miembro Titular de la APM)  
Título: "El psicoanálisis en la época de la tecnocultura"  
Fecha: Sábado 22 de mayo 2021

LUGAR: Facultad de Psicología de la UPV-EHU  
Avenida de Tolosa, 70  
20018 DONOSTIA-SAN SEBASTIAN

HORARIO: 10 a 14

ENTRADA LIBRE

**Centro Psicoanalítico  
del Norte (CPN)**

Alameda de Urquijo 28, 7º D  
48010 Bilbao  
[sofiabarandiaran@gmail.com](mailto:sofiabarandiaran@gmail.com)

[Volver al índice](#)

# CURSO CACI CPN-VITORIA

## *Pensar la adolescencia desde el psicoanálisis*

### *Vitoria, Diciembre 2020-Junio 2021*

#### INTRODUCCIÓN

Los adolescentes de hoy, distintos a los de ayer, siguen siendo en esencia parecidos.

La adolescencia, etapa bisagra entre una latencia, actualmente cada vez más recortada, y una adultez cada vez más tardía, es un período marcado por la crisis. Crisis que se manifiesta primero en el cuerpo infantil que despierta a la madurez sexual. Para los jóvenes, son éstos unos tiempos de transformaciones profundas, de reorganización psíquica. La relación con su propio cuerpo sufre un cambio radical que les impele a efectuar un trabajo psíquico intenso de duelo y resimbolización que les permita afrontar los nuevos retos que los aguardan.

“¡Está en la edad del pavo!” “¡Es un/a rebelde sin causa!” Expresiones de ayer que siguen vigentes: explorando su nueva sexualidad, amores pasionales, conductas delictivas, ideaciones suicidas, oscilando entre lo familiar y lo extraño.... el adolescente está en busca de su identidad, intentando ajustar su imagen interna con la imagen externa que siente ahora le devuelven sus pares, el entorno más extenso.

Este Ciclo, que aborda distintas facetas de la adolescencia desde la teoría y la clínica, va dirigido a todos los profesionales del ámbito de la Psicología, Psiquiatría, MIR y PIR y a aquellas personas interesadas en pensar la adolescencia hoy, en su especificidad, desde una perspectiva psicoanalítica.

Paloma Araoz Prados  
Coordinadora CACI-CPN

#### PROGRAMA

##### DICIEMBRE 2020

**Sábado 19 (11,00 - 13,00h)**

*La adicción en la adolescencia, adicción a la adolescencia*

Dña. Teresa Marcilla (M.A.)

##### ENERO 2021

**Sábado 23 (11,00 - 13,00h)**

*El adolescente frente a la pérdida*

Dña. Soledad Oraá (FPAI)

##### FEBRERO 2021

**Sábado 20 (11,00 - 13,00h)**

*Adolescencia y estructuras clínicas*

Luz Torres (M.A.)

##### MARZO 2021

**Sábado 20 (11,00 - 13,00h)**

*La conflictiva adolescente identitaria y edípica a través de los cuentos de hadas*

Sofía Barandiarán (M.A.)

##### ABRIL 2021

**Sábado 17 (11,00 - 13,00h)**

*El suicidio en la adolescencia*

Elsa Duña (M.T.)

##### MAYO 2021

**Sábado 22 (11,00 - 13,00h)**

*La búsqueda de identidad y el papel de la homosexualidad estructurante*

Margarita Amigo (M.T.)

##### JUNIO 2021

**Sábado 12 (11,00 - 13,00h)**

*La pasión adolescente: de la pasión-"locura" necesaria a las patologías alienantes de la pasión*

Begoña Gómez Moly (M.A.)

[Volver al índice](#)

**DIRIGIDO A:** Profesionales del ámbito de la Psicología, Asistente social, Psiquiatría, MIR y PIR

**ORGANIZADO POR: CACI-CPN**

**Pilar Puertas Tejedor** Directora del CPN

**Paloma Araoz Prados** Coordinadora del CACI-CPN

**COMITÉ ORGANIZADOR LOCAL** Elisa Arguijo, Lourdes Santos, y Arantza Beltrán de Heredia

**INSCRIPCIONES (Hasta el día 12 de diciembre 2020)**

Se enviará el boletín de inscripción (imprescindible dejar un teléfono de contacto rápido) junto a la fotocopia de la transferencia bancaria a: Elisa Arguijo E-Mail: [eliargui@gmail.com](mailto:eliargui@gmail.com) // 945 124 435  
C/ Florida, 32 – 5º C 01005 Vitoria-Gasteiz

**Matrícula: 105 Euros** en BANKIA a nombre de: Asociación Psicoanalítica de Madrid. (Especificar junto al nombre de la persona la ciudad donde tendrá lugar el Curso): IBAN ES26 2038 4210 9260 0007 4018  
Aforo limitado. Se admitirán inscripciones por orden de fecha del ingreso en cuenta corriente.

**LUGAR:** Anfiteatro del Colegio Sta. María Marianistas de Vitoria. C/ Luis Heinz, 5. 01001 Vitoria-Gasteiz  
Acreditación oficial del Gobierno Vasco en trámite

**BOLETÍN INSCRIPCIÓN CURSO *PENSAR LA ADOLESCENCIA DESDE EL PSICOANÁLISIS* (VITORIA)**

Nombre y Apellidos: \_\_\_\_\_

Dirección Facturación: \_\_\_\_\_

Código Postal: \_\_\_\_\_ Ciudad: \_\_\_\_\_

D.N.I: \_\_\_\_\_ Teléfono de contacto: \_\_\_\_\_

E-mail: \_\_\_\_\_

Profesión: \_\_\_\_\_

Institución: \_\_\_\_\_

Autorizo a la Asociación Psicoanalítica de Madrid a solicitarme la documentación necesaria a efectos de la inscripción en esta actividad así como a enviarme información sobre otras actividades que organice. También autorizo a ceder mis datos personales a las posibles empresas colaboradoras que presten servicios a la APM exclusivamente para la realización de este fin. La APM se registrará en el cuidado de los datos por la política de privacidad legalmente vigente.

De acuerdo con lo establecido por el RGPD UE 679/2016, y la Ley 3/2018 de Protección de Datos de Carácter Personal (LOPD GDD) le informamos que los datos que nos proporciona pasarán a formar parte de los sistemas de tratamiento de la ASOCIACIÓN PSICOANALÍTICA DE MADRID (APM) cuyas finalidades son la gestión de su inscripción y el envío de la documentación referente a la Actividad que esta Asociación organiza. Tiene derecho a acceder, rectificar y suprimir los datos, así como otros derechos, indicados en la información adicional, que puede ejercer enviando correo a: [apm@apmadrid.org](mailto:apm@apmadrid.org) Procedencia: El propio interesado; Información adicional: <https://www.apmadrid.org>

[Volver al índice](#)

## CURSO CACI CPN-LOGROÑO

### *Pensar la adolescencia desde el psicoanálisis* *Logroño, Diciembre 2020-Junio 2021*

#### INTRODUCCIÓN

Los adolescentes de hoy, distintos a los de ayer, siguen siendo en esencia parecidos.

La adolescencia, etapa bisagra entre una latencia, actualmente cada vez más recortada, y una adultez cada vez más tardía, es un período marcado por la crisis. Crisis que se manifiesta primero en el cuerpo infantil que despierta a la madurez sexual. Para los jóvenes, son éstos unos tiempos de transformaciones profundas, de reorganización psíquica. La relación con su propio cuerpo sufre un cambio radical que les impele a efectuar un trabajo psíquico intenso de duelo y resimbolización que les permita afrontar los nuevos retos que los aguardan.

“¡Está en la edad del pavo!” “¡Es un/a rebelde sin causa!” Expresiones de ayer que siguen vigentes: explorando su nueva sexualidad, amores pasionales, conductas delictivas, ideaciones suicidas, oscilando entre lo familiar y lo extraño.... el adolescente está en busca de su identidad, intentando ajustar su imagen interna con la imagen externa que siente ahora le devuelven sus pares, el entorno más extenso.

Este Ciclo, que aborda distintas facetas de la adolescencia desde la teoría y la clínica, va dirigido a todos los profesionales del ámbito de la Psicología, Psiquiatría, MIR y PIR y a aquellas personas interesadas en pensar la adolescencia hoy, en su especificidad, desde una perspectiva psicoanalítica.

Paloma Araoz Prados  
Coordinadora CACI-CPN

#### PROGRAMA

##### DICIEMBRE 2020

**Sábado 19 (11,00 - 13,00h)**

*Pánico, crisis de angustia, el yo anulado por la angustia*

D. Juan Pablo Sáenz (M.A.)

##### ENERO 2021

**Sábado 23 (11,00 - 13,00h)**

*La adolescencia para un psicoanalista, relatos de hoy, historias de siempre*

Dña. Almudena Santos (M.A.)

##### FEBRERO 2021

**Sábado 20 (11,00 - 13,00h)**

*La adicción en la adolescencia, adicción a la adolescencia*

Teresa Marcilla (M.A.)

##### MARZO 2021

**Sábado 13 (11,00 - 13,00h)**

*El suicidio en la adolescencia*

Elsa Duña (M.T.)

##### ABRIL 2021

**Sábado 17 (11,00 - 13,00h)**

*Adolescencia y estructuras clínicas*

Luz Torres (M.A.)

##### MAYO 2021

**Sábado 22 (11,00 - 13,00h)**

*La pasión adolescente: de la pasión-"locura" necesaria a las patologías alienantes de la pasión*

Begoña Gómez Moly (M.A.)

##### JUNIO 2021

**Sábado 19 (11,00 - 13,00h)**

*La conflictiva adolescente identitaria y edípica a través de los cuentos de hadas*

Sofía Barandiarán (M.A.)

[Volver al índice](#)

**DIRIGIDO A:** Profesionales del ámbito de la Psicología, Asistente social, Psiquiatría, MIR y PIR

**ORGANIZADO POR:** CACI-CPN

**Pilar Puertas Tejedor** Directora del CPN

**Paloma Araoz Prados** Coordinadora del CACI-CPN

**COMITÉ ORGANIZADOR LOCAL** Juan Pablo Sáenz, Isabel Tré y Nazaret Guijalba

**INSCRIPCIONES (Hasta el día 12 de diciembre 2020)**

Puede ponerse en contacto con el Representante en Logroño:

Juan Pablo Sáenz. Telf.: 600 028 480

**Matrícula: 105 Euros** a pagar mediante transferencia bancaria a nombre de: Asociación Psicoanalítica de Madrid. (Especificar junto al nombre de la persona la ciudad donde tendrá lugar el Curso):

IBAN ES26 2038 4210 9260 0007 4018

**Se enviará el boletín de inscripción** (imprescindible dejar un teléfono de contacto rápido) junto a la fotocopia de la transferencia bancaria a: Juan Pablo Sáenz. C/ Siete Infantes, nº 13 – Of. 8 . 26007 Logroño

**LUGAR:** Sede del Colegio de Médicos y Psicólogos C/ Ruavieja 67-69 Telf./Fax: 941-270 471 - Logroño

Se dará Certificado de Asistencia en la última Conferencia del Ciclo

Acreditación oficial del Gobierno Vasco en trámite

**BOLETÍN INSCRIPCIÓN CURSO *PENSAR LA ADOLESCENCIA DESDE EL PSICOANÁLISIS* (LOGROÑO)**

Nombre y Apellidos: \_\_\_\_\_

Dirección Facturación: \_\_\_\_\_

Código Postal: \_\_\_\_\_ Ciudad: \_\_\_\_\_

D.N.I: \_\_\_\_\_ Teléfono de contacto: \_\_\_\_\_

E-mail: \_\_\_\_\_

Profesión: \_\_\_\_\_

Institución: \_\_\_\_\_

Autorizo a la Asociación Psicoanalítica de Madrid a solicitarme la documentación necesaria a efectos de la inscripción en esta actividad así como a enviarme información sobre otras actividades que organice. También autorizo a ceder mis datos personales a las posibles empresas colaboradoras que presten servicios a la APM exclusivamente para la realización de este fin. La APM se regirá en el cuidado de los datos por la política de privacidad legalmente vigente.

De acuerdo con lo establecido por el RGPD UE 679/2016, y la Ley 3/2018 de Protección de Datos de Carácter Personal (LOPD GDD) le informamos que los datos que nos proporciona pasarán a formar parte de los sistemas de tratamiento de la ASOCIACIÓN PSICOANALÍTICA DE MADRID (APM) cuyas finalidades son la gestión de su inscripción y el envío de la documentación referente a la Actividad que esta Asociación organiza. Tiene derecho a acceder, rectificar y suprimir los datos, así como otros derechos, indicados en la información adicional, que puede ejercer enviando correo a: [apm@apmadrid.org](mailto:apm@apmadrid.org) Procedencia: El propio interesado; Información adicional: <https://www.apmadrid.org>

[Volver al índice](#)

**CURSOS 2020-2021****TRAUMA II: LA CLÍNICA DEL TRAUMA**

DESARROLLOS CLÍNICOS SOBRE EL TRAUMATISMO PSÍQUICO  
CENTRO PSICOANALÍTICO VALENCIANO (APM)

El contenido del curso se centrará en el estudio del traumatismo psíquico a partir de la clínica, los casos de los distintos autores del programa, descritos y publicados, así como material clínico de los profesores y de los alumnos que asistan al curso.

El curso se impartirá en el CPV, los lunes, en horario de 20,00 a 21,30h., durante el curso 2020 -2021, de noviembre a mayo.

Se desarrollará en cinco bloques, siguiendo la programación del curso sobre Trauma realizado en el curso 2019-2020. Cada bloque tendrá cinco clases.

Lo impartirán Psicoanalistas del Centro psicoanalítico de Valencia (CPV) – Asociación psicoanalítica de Madrid (APM).

*INICIO DEL CURSO:* lunes 2 de noviembre de 2020

*ÚLTIMA CLASE:* 31 de mayo de 2021

*PRECIO DEL CURSO:* 375 €

*Programa***I. Clínica del Trauma en la obra de S. Freud**

Profesor: **RICARDO PUCHADES.**

**II. Clínica del trauma en la obra de S. Ferenczi**

Profesores: **LUIS MARTÍN, FUENSANTA GUIJARRO.**

**III. Clínica del Trauma en la obra de W.R. Bion**

Profesor: **JOSÉ ANTONIO LORÉN. .**

**IV. Clínica del Trauma en la obra de P. Aulagnier**

Profesora: **ALICIA LEISSE.**

**V. Clínica del Trauma en la obra de D.W. Winnicott y otros autores: H.Searles, L. Shengold, Cl. Balier**

Profesora: **PEPA LLINARES.**

**PROGRAMA COMPLETO**

Coordinadora del curso: PEPA LLINARES LLORCA

[pepallinaresllorca@gmail.com](mailto:pepallinaresllorca@gmail.com)

Tel. 963330549

*INSCRIPCIONES:*

Secretaría del CENTRO PSICOANALÍTICO VALENCIANO

C/ Ambaixador Vich, nº 3, 4º H

Teléfono: 963521722

E-mail: [cpv@tecnobyte.com](mailto:cpv@tecnobyte.com)

Lunes y martes de 17,00 h. a 20,30 h. o a través del e-mail

*CALENDARIO DE CLASES***2020**

NOVIEMBRE: 2, 9, 16, 23, 30

DICIEMBRE: 14, 21

**2021**

ENERO: 11, 18, 25

FEBRERO: 1, 8, 15, 22

MARZO: 1, 8, 22, 29

ABRIL: 19, 26

MAYO: 3, 10, 17, 24, 31



## PSICOANÁLISIS HOY

### FUNDAMENTOS TEÓRICOS Y CLÍNICOS

El Psicoanálisis actual sigue desarrollando valiosas aportaciones científicas en distintos campos del conocimiento y actividad humanos. Por una parte, el psicoanálisis clínico, fundamento primero, que se originó en el descubrimiento del significado inconsciente de los síntomas neuróticos, ha extendido su comprensión a otros trastornos psicopatológicos (psicosis, trastornos narcisistas, psicósomáticos...) instrumentando medios de intervención psicoterapéutica: psicoanálisis individual, de grupo, familiar, de pareja, infantil, etc. Por otra, y a partir de su propio método de investigación y terapia, ha ganado comprensión del funcionamiento mental y, en general, una visión integral de la personalidad en sus diferentes fases y niveles cognitivos y emocionales, enriqueciendo el asesoramiento en educación y en la prevención sanitaria, tanto individualmente como en instituciones. A la vez, la psicología social, la sociología, la antropología cultural y otras ciencias comprometidas con el estudio de fenómenos sociales (como la guerra, las migraciones, las xenofobias, las modas, las pandemias ...) han encontrado en el psicoanálisis inspiración para comprender su objeto de estudio. Por último, en esta reseña de presentación, hay que señalar que el psicoanálisis también ha aportado entendimiento del proceso de la creatividad, tanto en general, como particularmente aplicado a las producciones artísticas (plásticas, literarias y musicales) y científicas (ciencias naturales y ciencias exactas).

El Centro Psicoanalítico Valenciano, integrado en la APM y, por tanto, avalado por su pertenencia a la Asociación Psicoanalítica Internacional (API), es decir, a sus condiciones de formación y deontológicas, propone este curso básico que abarca lo esencial de las diversas temáticas citadas. Va dirigido a estudiantes y profesionales interesados en realizar una aproximación rigurosa, pertinente e informada a la teoría psicoanalítica y sus aplicaciones clínicas, educativas, sociológicas y artísticas.

El curso está coordinado por RICARDO PUCHADES y será impartido por miembros del CPV (APM); consistirá en **30 sesiones de trabajo de hora y media de duración, los miércoles de 20 a 21.30 horas y comenzará en la segunda quincena del mes de noviembre.**

**Precio: 450 euros.**

#### PROGRAMA

Tema I. Los orígenes del Psicoanálisis

Tema II. Vida mental, estructuración del psiquismo y de la personalidad

Tema III. Concepto psicoanalítico de sexualidad infantil. Polimorfismo perverso. Importancia de los primeros vínculos: funciones parentales

Tema IV. Organizaciones Psicopatológicas

Tema V. Método y Objeto del Psicoanálisis: fundamentos de la teoría de la técnica

Tema VI. Psicoanálisis "aplicado"

#### PROGRAMA COMPLETO

#### INSCRIPCIONES:

Secretaría del CENTRO PSICOANALÍTICO VALENCIANO

C/ Ambaixador Vich, nº 3, 4º H

Teléfono: 963521722

E-mail: [cpv@tecnobyte.com](mailto:cpv@tecnobyte.com)

Lunes y martes de 17,00 h. a 20,30 h. o a través del e-mail

#### Centro Psicoanalítico Valenciano (CPV)

c/ Ambaixador Vich 3, 4º H

46002 Valencia

Teléf: 96 352 17 22

[cpv@tecnobyte.com](mailto:cpv@tecnobyte.com)

[Volver al índice](#)

# REVISTA APM Y OTRAS PUBLICACIONES

## REVISTA DE PSICOANÁLISIS DE LA ASOCIACIÓN PSICOANALÍTICA DE MADRID

Desde sus inicios en 1985, La Revista de Psicoanálisis de la Asociación Psicoanalítica de Madrid pretende ser un espacio de expresión vivo y dialogante, de encuentro y de respeto a la pluralidad del pensamiento psicoanalítico, que promueva la discusión científica en la Asociación Psicoanalítica de Madrid. *La Revista de Psicoanálisis* recibe contribuciones de miembros de la APM y también de autores miembros de otras sociedades psicoanalíticas nacionales e internacionales

### ÚLTIMO NÚMERO PUBLICADO

### VOL. 35. Nº 88: LOS AFECTOS EN LA CLÍNICA Y EN LOS DIFERENTES MODELOS

#### SUMARIO

PRESENTACIÓN  
Milagros Cid Sanz  
LOS AFECTOS EN LA CLÍNICA Y EN LOS DIFERENTES MODELOS.  
INTRODUCCIÓN AL TEMA DEL MONOGRÁFICO

CLÁSICOS  
Joyce McDougal  
EL PACIENTE DESAFECTIVADO. REFLEXIONES SOBRE LA PATOLOGÍA DEL AFECTO

TEMA MONOGRÁFICO  
LOS AFECTOS EN LA CLÍNICA Y EN LOS DIFERENTES MODELOS  
Marilisa Aisenstein  
LA MOVILIZACIÓN DEL AFECTO EN LA CLÍNICA DEL PSICOANALISTA  
José María Erroteta Palacio  
AFECTOS, TRANSFERENCIA Y LENGUAJE  
María Hernández García  
LAS LÁGRIMAS DE EROS.  
Elaboración de la pérdida de la relación primera con el cuerpo materno  
Pilar Puertas Tejedor  
LA EXTRAÑEZA DEL AFECTO IDENTITARIO EN LA CLÍNICA OBSESIVA  
Manuela Utrilla Robles  
CORONAVIRUS: DE LA FENOMENOLOGÍA AL PSICOANÁLISIS

DIÁLOGOS TEÓRICO-CLÍNICOS  
Elsa Schmid-Kitsikis  
CARMEN, EN BUSCA DEL «OBJETO FUERA DE ALCANCE»  
Teresa Olmos de Paz  
ALGUNOS COMENTARIOS SOBRE EL TRABAJO  
«CARMEN, EN BUSCA DEL «OBJETO FUERA DE ALCANCE»», de Elsa Schmid-Kitsikis  
Sabin Aduz Ugarde  
DIÁLOGO CON ELSA SCHMID-KITSIKIS SOBRE SU ARTÍCULO  
«CARMEN, EN BUSCA DEL «OBJETO FUERA DE ALCANCE»»

APERTURAS  
Agustín Genovés Candiotti  
EL MITO DEL NACIMIENTO DEL HÉROE

RESEÑAS  
LIBROS  
Alicia Monserrat Femenía  
LÍDERES Y LIDERAZGOS, de Manuela Utrilla Robles  
Roberto Gómez Campanero  
CARTAS DE AMOR, de Sigmund Freud

REVISTAS  
Carmen Morales  
LOS AFECTOS Y EL PAPEL DE LO NEGATIVO EN LA CONSTITUCIÓN  
DE LA REALIDAD PSÍQUICA, de Rodolfo Moguillansky  
Gloria Holguin Salice  
REVISTA ITALIANA DE PSICOANÁLISIS  
José Manuel Martínez Forde  
REVISTA RUMANA DE PSICOANÁLISIS

EVENTOS  
Sabin Aduz Ugarde  
FÓRUM SOBRE FORMACIÓN DE BRUSELAS  
Ariel Liberman y Claudia Schutt  
V ENCUENTRO DE PSICOANALISTAS DE LENGUA CASTELLANA.  
«LA PRÁCTICA PSICOANALÍTICA EN LA ACTUALIDAD»  
Alberto Carrión  
CONGRESO INTERNACIONAL BION 2020. «LA INTUICIÓN»

OBITUARIOS

2020 - NÚM. 88  
REVISTA DE PSICOANÁLISIS (MADRID)  
LOS AFECTOS EN LA CLÍNICA Y EN LOS DIFERENTES MODELOS



#### SUSCRIPCIÓN REVISTA APM

Se encuentra abierto el plazo de suscripción a la Revista de Psicoanálisis de la Asociación Psicoanalítica de Madrid para el presente año 2019. La Revista de la APM publica tres números al año. Los precios para la citada suscripción son los siguientes

España	60.00€
Europa	70.00€
Estados Unidos y Canadá	50.00 €
América Latina	40.00€
Resto países	75.00€

Los interesados pueden enviar un correo a [apmrevista@apmadrid.org](mailto:apmrevista@apmadrid.org) solicitando el boletín de suscripción

#### Próximos temas monográficos

Vol. 35. Nº 89 ENCUADRES

Vol. 35. Nº 90 ENTRE EL MALESTAR EN LA CULTURA Y LA ILUSIÓN DE UN PORVENIR

Vol. 36. Nº 91 CONSTRUCCIONES/REALIDADES EN LA CLÍNICA PSICOANALÍTICA

Suscripciones: [apmrevista@apmadrid.org](mailto:apmrevista@apmadrid.org)

[Volver al índice](#)

# PUBLICACIONES



## ÍNDICE

Prólogo

El psicoanalista en la escuela: **Manuela Utrilla Robles**

Los dibujos en niños y adolescentes: **María Herrero**

Adolescentes y la función del grupo: **Paula Mas**

El placer y el riesgo de pensar. Los trastornos del pensamiento: **Sabin Aduriz**

La curiosidad sexual infantil y los laberintos del saber: **Claudia Schutt**

Las bases de la autoridad: Indulgencia y privación: **Milagros Cid Sanz**

Niños desatentos e hiperactivos: **Alicia Monserrat**

El fracaso escolar y los trastornos en el aprendizaje: **Francisco Martí Felipo**

Acoso y violencia escolar: **Milagro Martín Rafecas y Gonzalo Cabello Arribas**

Este libro es la recopilación de una serie de conferencias que distintos psicoanalistas presentaron en un curso sobre Pedagogía y Psicoanálisis celebrado en la Asociación Psicoanalítica de Madrid.

## ÍNDICE

PRÓLOGO

La función materna y la función paterna en el siglo XXI : **Amparo Escrivá**

El impacto de la diversidad en el modelo tradicional familiar: **Alicia Monserrat**

Hijos sin padres: **Milagro Martín Rafecas**

Familias Monoparentales: **Francisco Martí Felipo**

Las familias emigrantes: **Manuela Utrilla Robles**

Vigencia de la función simbólica paterna en las familias actuales: **Elina Wechsler**

La violencia en el entramado familiar: **Luciano Sánchez Fernández**

El papel de los padres y sus efectos en el desarrollo emocional de los hijos: **Alberto Carrión García de Parada**



Este libro es una puesta de negro sobre blanco de las conferencias que sobre el tema "Parentalidad interrogada" se impartió en 2011 en el curso que cada otoño imparte el Centro de Atención Consulta e Investigación (CACI) de la Asociación Psicoanalítica de Madrid (APM).

[Volver al índice](#)

# HOMENAJES Y OBITUARIOS

Homenaje a Inmaculada Montés (29 de septiembre 2020)

**Fuensanta Guijarro Bernal**



El pasado 29 de Septiembre tuvo lugar el homenaje a Inmaculada Montes Cebrián, fallecida el 2 de Enero de 2020. Homenaje que se iba a celebrar, presencialmente, en marzo, unos días antes de declararse el estado de alarma, y que nos vimos obligados a posponer a otro momento más propicio. Finalmente, y dado que las circunstancias no mejoraban, decidimos hacerlo por video conferencia. Necesitábamos despedir a nuestra querida compañera y amiga y asumimos el riesgo de que el acto resultara excesivamente frío, pero sucedió que todo el calor humano, el cariño que despertaba en todos los que conocimos a Inma, impregnó el ambiente convirtiendo la pantalla en algo entrañable que, a pesar de la distancia que nos separaba, nos unía estrechamente en torno a esa persona maravillosa que fue Inma, y, además permitió que compañeros/as amigos/as de otras comunidades pudieran estar presentes y rendirle homenaje con su recuerdo.

En el acto estuvieron presentes la hija y nieta de 3 meses de Inma: Laura e Ina y su hermana Miriam.

Como directora del CPV-APM, en la introducción al acto, destacué la implicación de Inmaculada con el Centro Psicoanalítico Valenciano desde su gestación, formando parte de su primera junta directiva, junto a José Antonio Loren y Antonio Félix y colaborando activamente en toda la organización y desempeño de las actividades que se programaban. Tras lo cual, di paso a la presidenta de la APM, Mercedes Puchol, que pronunció unas cariñosas palabras en las que recordaba los más de treinta años que hacía que la conocía. María Ángeles Albamonte, a continuación, hizo una entrañable y exhaustiva laudatio de Inma, en la que destacó su recorrido profesional como psicoanalista de niños, adolescentes y adultos, y sus principales aportaciones teórico-clínicas. Carrera profesional que se vio tempranamente interrumpida por la enfermedad.

Tras la laudatio, la hermana e hija de Inma agradecieron el acto con unas emotivas palabras y la presentación de la nieta que no pudo conocer, y se abrió el turno de palabra.

En todas las intervenciones se transmitía el profundo cariño hacia Inma y la huella que había dejado en todos nosotros. En todas se destacó su carácter positivo, alegre, su elegancia, cultura, saber estar y fundamentalmente: saber vivir.

En ese emotivo ambiente y escuchando a Handel: "Lascia la spina cogli la rosa" (una de sus preferidas) despedimos el acto

Inmaculada Montes Cebrián siempre estará en nuestro recuerdo.

## In memoriam Inmaculada Montés (2 de enero 2020)

### Carmen Ferrandiz Ferragud

Inma, para los que la conocíamos, volvió a Valencia desde Madrid en el 73, donde había ido a estudiar la Especialidad de Psicología a la Complutense mientras se fraguaban las Facultades de Psicología. Coincidimos, por esas fechas, un grupo de psicólogos con inquietudes por la profesión formados entre Madrid y Barcelona, que quisimos reforzar nuestra presencia en la sociedad luchando por la creación del Colegio de Psicólogos y lo conseguimos. Unos años más tarde, pudimos recibir en el Colegio de Psicólogos de Valencia a conferenciantes ilustres como Alejo Delarrosa, Jeanine Puget, Marilú Pelento, David Liberman entre otros.

A todos nos interesaba el psicoanálisis y participamos en los grupos de formación que por entonces empezaron los pioneros José Antonio Lorén y Pedro Guillem, con la suerte de recibir en nuestra ciudad a Carlos Paz y Teresa Olmos que nos facilitaron conectar con analistas muy diversos (mencionados anteriormente) y ampliaron nuestras posibilidades formativas, junto a Bernardo Arensburg y Ana M<sup>a</sup> Caellas. Eduardo Orozco y Ricardo Sanz volvieron tras sus estancias en el extranjero.

Fuimos iniciando nuestros análisis personales, Inma con Carlos Paz, y continuamos nuestra formación dentro del Instituto de la APM. Configuramos un grupo de estudio en Valencia, compuesto por Inma Montes, Margarita Sánchez, M<sup>a</sup> Ángeles Albamonte, Vicente Bermejo, M<sup>a</sup> Dolores Palop, Fuensanta Guijarro y Carmen Ferrandiz, por el interés en el psicoanálisis de niños y adolescentes. En 1991 participamos en el Congreso de Sepypna, en Vitoria, con el trabajo “La importancia de la simbolización en los procesos de aprendizaje”. Inma participó activamente en el Instituto de Estudios Psicosomáticos y Psicoterapia Médica como profesora en los diferentes cursos que se ofrecían. El grupo se mantuvo hasta hace unos años, como estímulo para seguir pensando y discutiendo sobre nuestro pensamiento psicoanalítico y nuestros pacientes, con algunos cambios temporales e incorporaciones posteriores como Amparo Lloret y Vicky Capilla. También pérdidas dolorosas, por fallecimiento, de Marga Sánchez y de Amparo.

Marisa Muñoz, Isabel Luzuriga, Alberto Campo en Barcelona (viajando durante 4 años con Fuensanta, M<sup>a</sup> Dolores y M<sup>a</sup> Angeles para supervisar con él), Meltzer en Valencia, Rebeca y León Grimberg, entre otros, con seminarios y supervisiones, fueron configurando su formación psicoanalítica y su compromiso con los pacientes. Inma no escatimaba esfuerzos por seguir enriqueciendo su bagaje psicoanalítico y confrontando nuevas teorizaciones. Florence Guignard y Silvia Bleichmar le interesaron especialmente. En 1991 formó, junto a M<sup>a</sup> Angeles Albamonte y Margarita Sánchez, apoyado por Teresa Olmos, un grupo de estudio sobre Piera Aulagnier que les llevó a presentar un trabajo en la Sección (en aquel entonces) de niños y adolescentes “Fallas en la simbolización de una niña de 8 años”. Posteriormente fue reconocida su capacitación como Psicoanalista de niños y adolescentes. En 1994 fue aceptada como miembro asociado y participó en el Ateneo de Bilbao en el 96 con el caso clínico NICOLE.

Participó en la constitución del Centro Psicoanalítico Valenciano consolidado en 1997, siendo su primera tesorera en la Junta con Pepe Lorén como director y Toni Felis como secretario. Inma era una excelente compañera y siempre se mantenía abierta a participar en las actividades de difusión y formación que organizaba el Centro, siendo muy querida y valorada por todos los colegas que estábamos desde el principio. Pepe Marín, Ricardo Puchades, Pepe Martí, Pepa Llinares, José Luis Gallego, además de los nombrados anteriormente.

En sus trabajos realizados habría que destacar los siguientes: 1999 “Comentarios sobre el tratamiento de una púber” presentado en la Sede. 2002 “Dos masoquismos inevitables” trabajo grupal para la Sede, y presentado también en la APM, “La depresión en el niño” presentado en el Colegio de Psicólogos y la “Estructuración del psiquismo temprano según el modelo psicoanalítico” curso impartido por el Departamento de Psicología Evolutiva de la Facultad de Psicología de la Universidad de Valencia. 2004 “Violencia y Masoquismo en la adolescencia” en el XIII Simposium de la APM. 2007 “Neurosis infantiles” en el Curso de Psicopatología del niño y del adolescente organizado por el Instituto de Estudios Psicosomáticos y Psicoterapia Médica. 2009 “La crisis adolescente” conferencia dada en la Universidad de Alicante dentro del ciclo de conferencias organizado por el CPV. 2010 “Altruismo e individuo” conferencia para la Concejalía de Juventud del Ayuntamiento de Valencia.

A lo largo de muchos años estuvo combatiendo una enfermedad que por 2 veces parecía haber remitido pero acabó quedándose e Inma aprendió a convivir con ella sin que perdiera las ganas de luchar, trabajar, disfrutar de la ópera, el cine, la lectura, Jávea, el mar, el tenis, los viajes, la moda, su familia, sus amigos, que eran muchos y muy diversos, sabía potenciar lo mejor de cada uno, no perdió nunca el interés por disfrutar de la vida y por todos los que la rodeábamos. Llegó un momento que decidió dejar de trabajar, los intervalos entre las batallas contra la enfermedad eran cada vez más cortos, pero siguió con su elegancia natural, sin quejarse de su destino hasta el 2 de Enero de este 2020 que su cuerpo no pudo más y descansó en paz.

Mantendremos su recuerdo que tanto nos inspira para recordarnos lo importante que es saber vivir. No pudo llegar a conocer a su nieta (Julio de 2020) pero sí que pudo disfrutar de la noticia de que ya estaba en camino. Tendremos el privilegio de poderle contar las aventuras de su abuela pues la amistad ya nos ha unido para siempre. La echamos mucho a faltar.

*In memoriam Ana María Caellas Barzola (6 de octubre 2020)*

por

Luisa Marugán



“ Si el corazón pudiera pensar, se pararía”

Fernando Pessoa

El día 6 de Octubre nos ha dejado nuestra querida maestra, compañera, amiga Ana Maria Caellas.

Su pérdida nos produce un enorme pesar y un gran dolor, pero también recuerda la alegría y el agradecimiento de haber compartido momentos muy importantes.

Se ha ido muy pronto, la extrañaremos mucho, recordando que “extrañar” no es estar vacío, sino quedarse lleno de alguien que se hace presente a pesar de la ausencia.

Siempre permanecerá entre nosotros.

[Volver al índice](#)

# NEWSLETTER

# APM

© ASOCIACIÓN PSICOANALÍTICA DE MADRID

C/ JUAN BRAVO 10, 4º

28006 MADRID

TÉLEF: 91 431 05 33

[apm@apmadrid.org](mailto:apm@apmadrid.org)

[www.apmadrid.org](http://www.apmadrid.org)

Síguenos en twitter: [@apmadrid\\_org](https://twitter.com/apmadrid_org)

Maquetación: Aránzazu Vidal García